Jubilate-Verlag Eichstätt

Christian Matthias Heiß

Lobet den Herrn, singet dem Herrn

Kehrvers und Verse für zwei- dreistimmigen Chor und Orgel
Bläser und Pauken ad libitum
Coda ad libitum

Gesamtpartitur

Auftragskomposition zum Chorfest PUERI CANTORES 2013

Dieses Werk wurde 2013 beim Chorfest PUERI CANTORES im Dom zu Paderborn von 1000 Jugendlichen uraufgeführt.

Es gibt davon auch eine Fassung für 4 gemischte Stimmen (RM 798), die gleichzeitig mit der dreistimmigen Fassung gesungen werden kann.

Lobet den Herrn, singet dem Herrn

Kehrvers und Verse für zwei- bis dreistimmigen Chor und Orgel
Bläser und Pauken ad libitum
Coda ad libitum

Die Verse können auch a capella gesungen werden.

Vorspiel

Text: KV aus Psalm 117 und Psalm 96
Verse: Wilma Klevinghaus
Musik: Christian Matthias Heiß, 2013

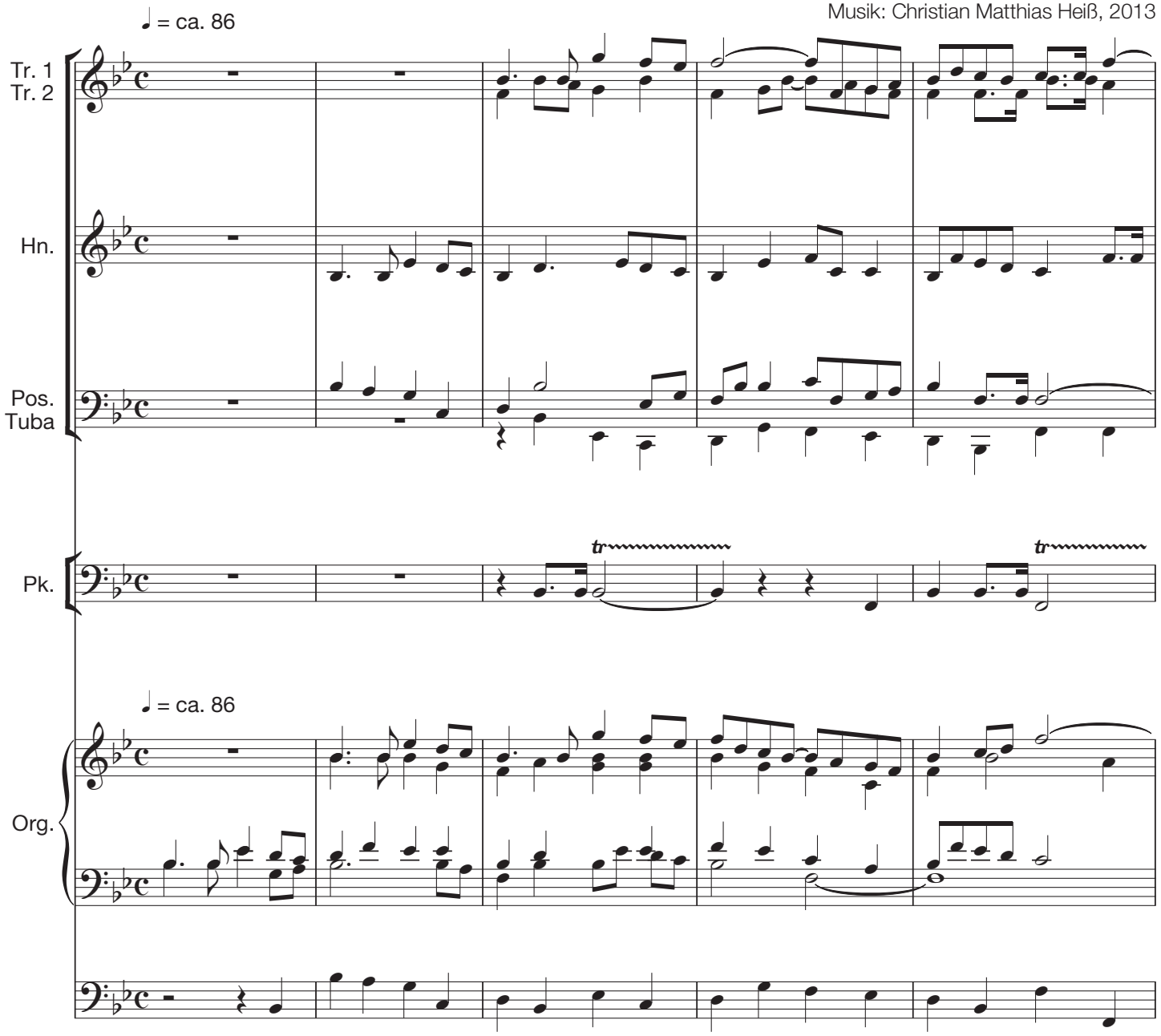

© 2013 by **Jubilate-Verlag** Tel.: 08421/5332 Fax: 08421/4052 **www.jubilate-verlag.com** RM 799

Kehrvers

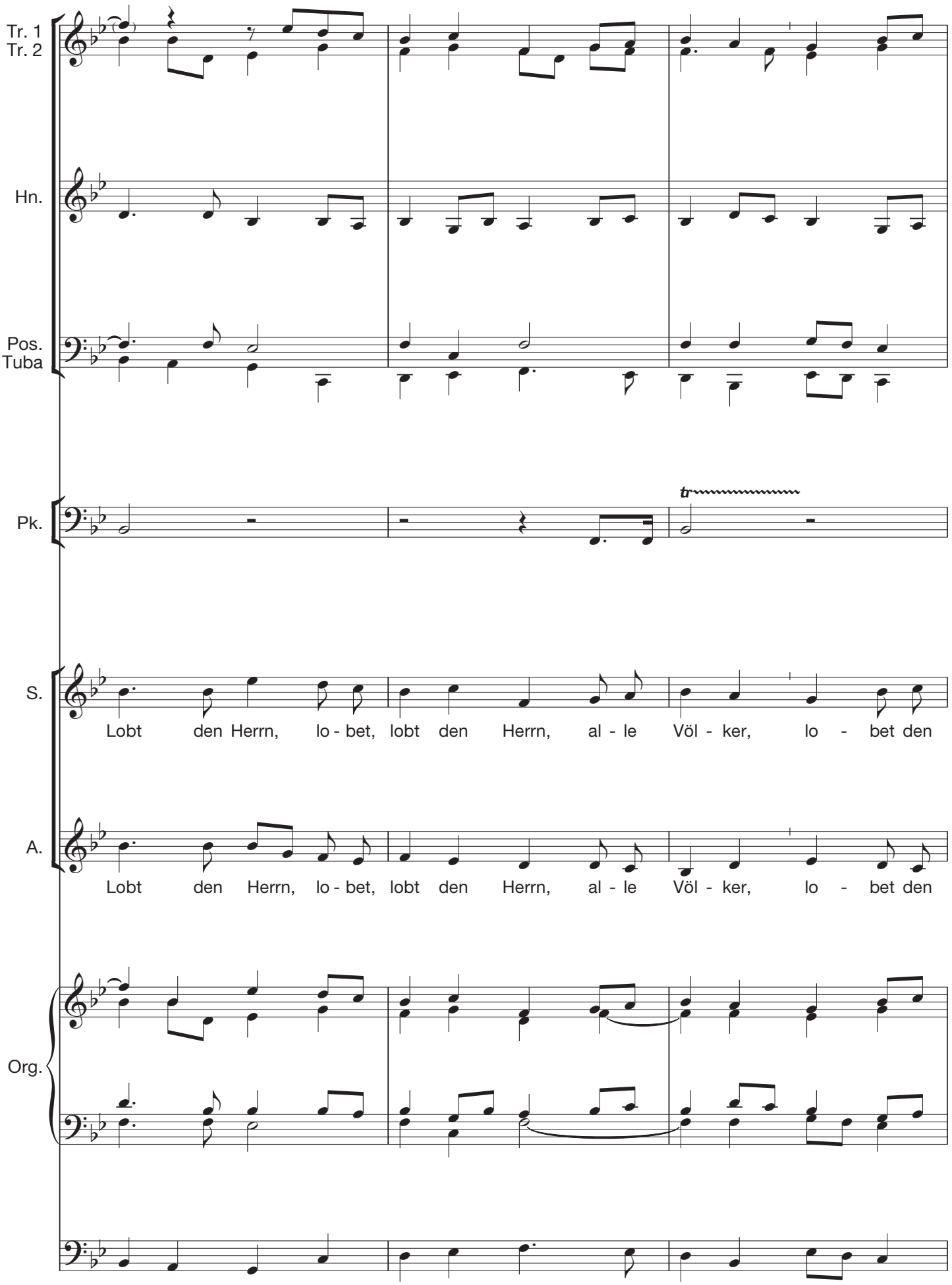
Tr. 1
Tr. 2
Hn.
Pos.
Tuba
Pk.
tr
S.
Lobt den Herrn, lo - bet, lobt den Herrn, al - le Völ - ker, lo - bet den
A.
Lobt den Herrn, lo - bet, lobt den Herrn, al - le Völ - ker, lo - bet den
Org.